

Warenwirtschaft/Handwerk



Seite 1 | 11.12.2016 Lexware vor Ort – Veranstaltungsname



Gesetzliche Änderungen und Neuerungen 2017



Nachfolgende Änderungen sind auch in Lexware warenwirtschaft enthalten.

Seite 2 | 11.12.2016 Lexware vor Ort – Veranstaltungsname

Datenschutz garantiert – maskieren von Bankdaten

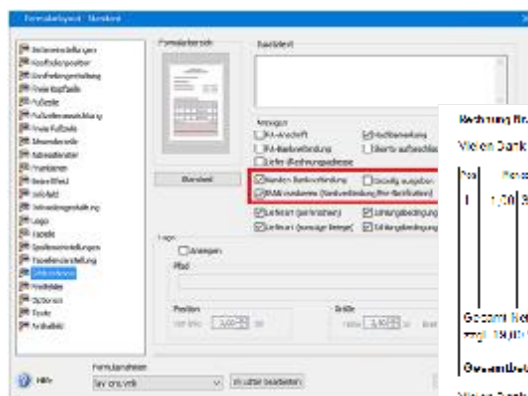

Maskierung beim Druck der Kunden-Bankverbindung/Pre-Notification

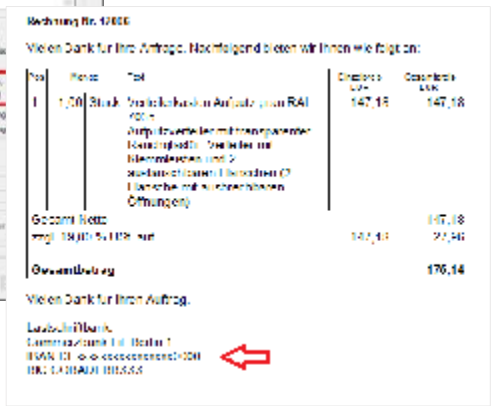

Eingabe - Bankverbindung

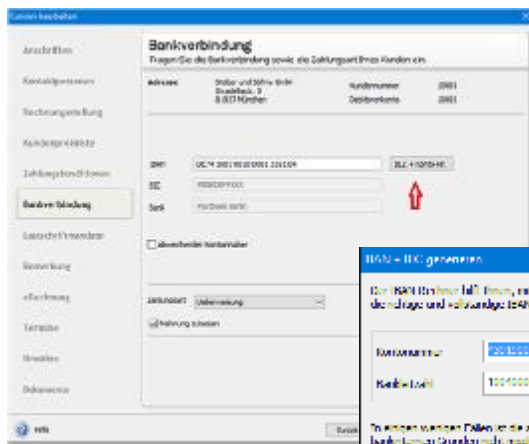

Bereits seit dem 1. Februar 2016 ist die Verwendung von IBAN und BIC im Zahlungsverkehr verpflichtend. Im Programm wurden alle Dialoge, die Bankverbindungen enthalten, darauf angepasst.

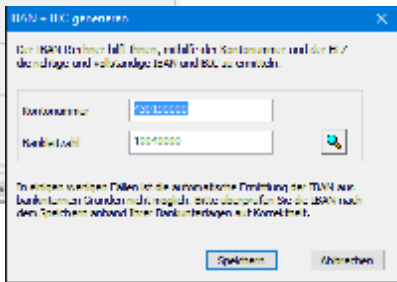

LEXWARE

PDF Optionen – neuer Optionen Dialog

- PDF/A-1b Erzeugung
- Einbetten von Schriftarten
 - freie Schriftarten
 - lizenzierte Schriftarten (hier ist eine Bestätigung erforderlich)





Seite 5 | 11.12.2016 Lexware vor Ort – Veranstaltungsname

LEXWARE

Lexware mobile: Mehr Möglichkeiten bei der Auftragserstellung

- Belegerfassung direkt aus der Kundenliste
- Weitere Neuerungen im Laufe des Jahres 2017



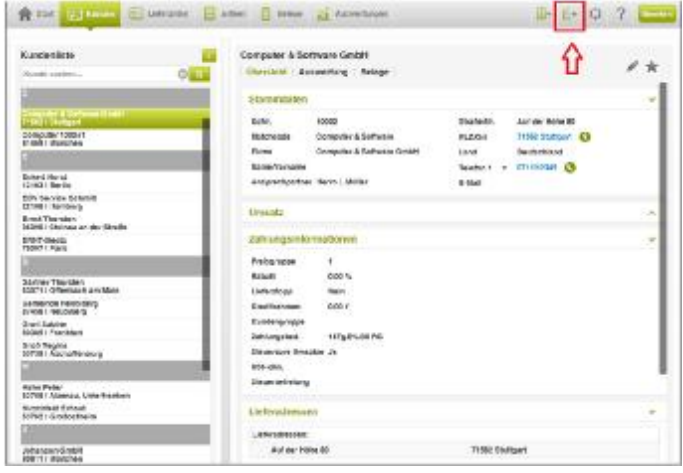

Seite 6 | 11.12.2016 Lexware vor Ort – Veranstaltungsname

LEXWARE

Lexware mobile: Mehr Möglichkeiten bei der Auftragserstellung

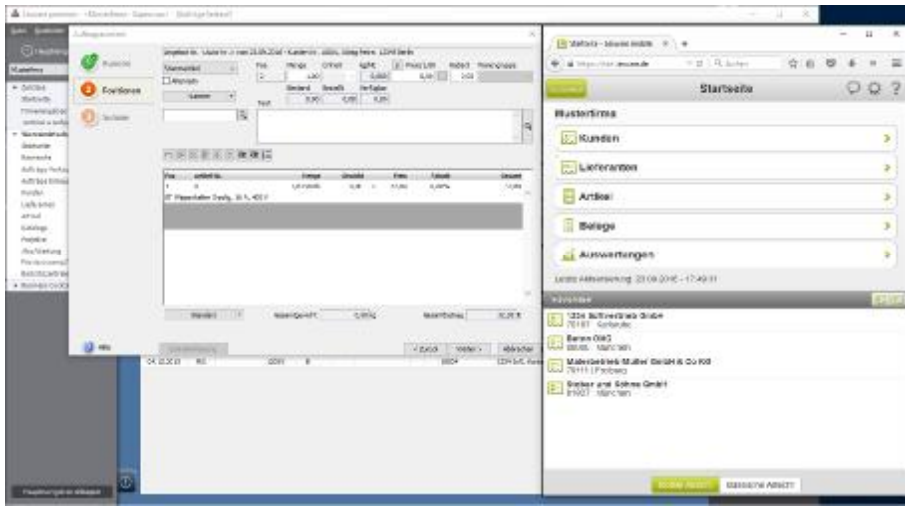

The screenshot displays the Lexware mobile application interface. On the left, there is a navigation menu with options like 'Aufträge', 'Kunden', 'Lieferanten', 'Artikel', 'Belege', and 'Auswertungen'. The main area shows a form for creating an order, with fields for 'Kunde', 'Lieferant', 'Artikel', and 'Menge'. Below the form, there is a table with columns for 'Pos.', 'Artikel-Nr.', 'Beschreibung', 'Menge', 'Einheit', 'Preis', 'Währung', and 'Steuer'. The right side of the screen shows a 'Startseite' (Home) view with a list of 'Kunden' and 'Lieferanten'.

Seite 7 | 11.12.2016 Lexware vor Ort – Veranstaltungsname

LEXWARE

Weitere Änderungen/Verbesserungen in faktura+auftrag von Kunden gemeldet:

- Formular „Artikelliste Artikel mit Stückliste“ reagiert nun beim Runden auf die eingestellten Nachkommastellen in den Firmenangaben
- Summierung der Stücklistenartikel (bei mehr als 15 Artikeln pro Stückliste) nun korrekt
- „Heute zu tun“ aktualisiert sich nun automatisch nach dem Ausführen von Abo-Läufen
- Für Aufträge aus Lexware mobile wird nun die Auftragsbeschreibung und die Nachbemerkung übernommen
- Austausch mit Lexware kundenmanager optimiert (Übergabe des Bemerkungsfeldes mit mehr als 300 Zeichen an faktura+auftrag).

Seite 8 | 11.12.2016 Lexware vor Ort – Veranstaltungsname

LEXWARE

Gesetzliche Änderungen und Neuerungen 2017

Seite 9 | 11.12.2016 Lexware vor Ort – Veranstaltungname

LEXWARE

Kasse auf dem neuesten Stand der Gesetzgebung (nur premium)

- Kassenabschlüsse werden mit fortlaufender Nummer gespeichert. So lassen sich diese eindeutig nachvollziehen.
- Einnahmen werden getrennt nach den verschiedenen Steuersätzen ausgewiesen.

Mein Finanzbuchhaltung 101, 75000 Marktwert

Kassenabschluss Datum: 31.12.2016

Kasse 1 Umsatz: 1234567

Steuerkassenwert: 1234567

Umsatzeinnahmen: Umsatz: 1234567

Umsatz	1234567	1234567
Umsatz	1234567	1234567
Umsatz	1234567	1234567
Umsatz	1234567	1234567

Umsatz: 1234567

Umsatzeinnahmen: Umsatz: 1234567

Umsatz	1234567	1234567
Umsatz	1234567	1234567
Umsatz	1234567	1234567
Umsatz	1234567	1234567

Umsatz: 1234567

Umsatzeinnahmen: Umsatz: 1234567

Umsatz	1234567	1234567
Umsatz	1234567	1234567
Umsatz	1234567	1234567
Umsatz	1234567	1234567

Umsatz: 1234567

Seite 10 | 11.12.2016 Lexware vor Ort – Veranstaltungname

LEXWARE

Kasse auf dem neuesten Stand der Gesetzgebung (nur premium)

Muster firm, Musterweg 100, 79100 Musterstadt

Kassenabschluss
Kasse 1

Datum: 24.09.2016
Uhrzeit: 14:14:34

Abschlussnummer: Z01-000001 ←

Soll:

Anfangsbestand:		0,00 EUR									
Einnahmen	0,00 EUR										
abzgl. Entnahmen	0,00 EUR	0,00 EUR									
Kartenzahlung	0,00 EUR										
Schleier	0,00 EUR										
Gesamt	541,28 EUR	541,28 EUR									
<table style="width: 100%; border-collapse: collapse;"> <tr> <td style="width: 60%; border: 1px solid red; padding: 2px;">inkl. USt 7,00% auf 14,60 EUR</td> <td style="width: 20%; text-align: right;">1,04 EUR</td> <td style="width: 20%;"></td> </tr> <tr> <td style="border: 1px solid red; padding: 2px;">inkl. USt 19,00% auf 441,28 EUR</td> <td style="text-align: right;">83,89 EUR</td> <td style="text-align: right;">←</td> </tr> <tr> <td style="border: 1px solid red; padding: 2px;">Umsatzsteuer gesamt</td> <td style="text-align: right;">84,93 EUR</td> <td></td> </tr> </table>			inkl. USt 7,00% auf 14,60 EUR	1,04 EUR		inkl. USt 19,00% auf 441,28 EUR	83,89 EUR	←	Umsatzsteuer gesamt	84,93 EUR	
inkl. USt 7,00% auf 14,60 EUR	1,04 EUR										
inkl. USt 19,00% auf 441,28 EUR	83,89 EUR	←									
Umsatzsteuer gesamt	84,93 EUR										
Kassenrollbestand:		541,26 EUR									
		541,26 EUR									

Seite 11 | 11.12.2016 Lexware vor Ort – Veranstaltungsname

LEXWARE

Kasse auf dem neuesten Stand der Gesetzgebung (nur premium)

- Kassenabschlüsse werden mit fortlaufender Nummer gespeichert. So lassen sich diese eindeutig nachvollziehen.
- Einnahmen werden getrennt nach den verschiedenen Steuersätzen ausgewiesen.
- Auch im Betriebsprüfer Export muss die Z-Nummer den Kassenabschlüssen zugeordnet werden.
- Täglicher Kassenabschluss ist ab 01.01.2017 Pflicht!

Muster firm, Musterweg 100, 79100 Musterstadt

Kassenabschluss
Kasse 1

Datum: 24.09.2016
Uhrzeit: 14:14:34

Abschlussnummer: Z01-000001 ←

Haben:

Einnahmen		541,28 EUR									
abzgl. Kartenzahlung	0,00 EUR	0,00 EUR									
abzgl. Schleier	0,00 EUR	0,00 EUR									
Gesamt	541,28 EUR	541,28 EUR									
<table style="width: 100%; border-collapse: collapse;"> <tr> <td style="width: 60%; border: 1px solid red; padding: 2px;">inkl. USt 7,00% auf 14,60 EUR</td> <td style="width: 20%; text-align: right;">1,04 EUR</td> <td style="width: 20%;"></td> </tr> <tr> <td style="border: 1px solid red; padding: 2px;">inkl. USt 19,00% auf 441,28 EUR</td> <td style="text-align: right;">83,89 EUR</td> <td style="text-align: right;">←</td> </tr> <tr> <td style="border: 1px solid red; padding: 2px;">Umsatzsteuer gesamt</td> <td style="text-align: right;">84,93 EUR</td> <td></td> </tr> </table>			inkl. USt 7,00% auf 14,60 EUR	1,04 EUR		inkl. USt 19,00% auf 441,28 EUR	83,89 EUR	←	Umsatzsteuer gesamt	84,93 EUR	
inkl. USt 7,00% auf 14,60 EUR	1,04 EUR										
inkl. USt 19,00% auf 441,28 EUR	83,89 EUR	←									
Umsatzsteuer gesamt	84,93 EUR										
Kassenrollbestand:		541,26 EUR									
		541,26 EUR									

Seite 12 | 11.12.2016 Lexware vor Ort – Veranstaltungsname

Druck – Kassenabschlüsse/Kassenjournale (nur premium)

Kassenabschlüsse und/oder Kassenjournale nach einem definierten Zeitraum ausdrucken lassen.

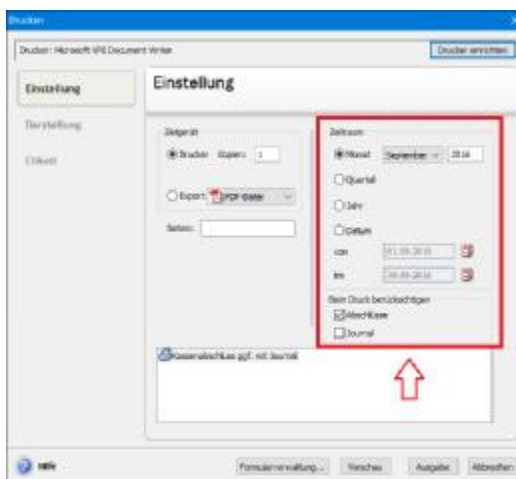

Hinterlegte Adressen zeitsparend und komfortabel nutzen (nur pro/premium)

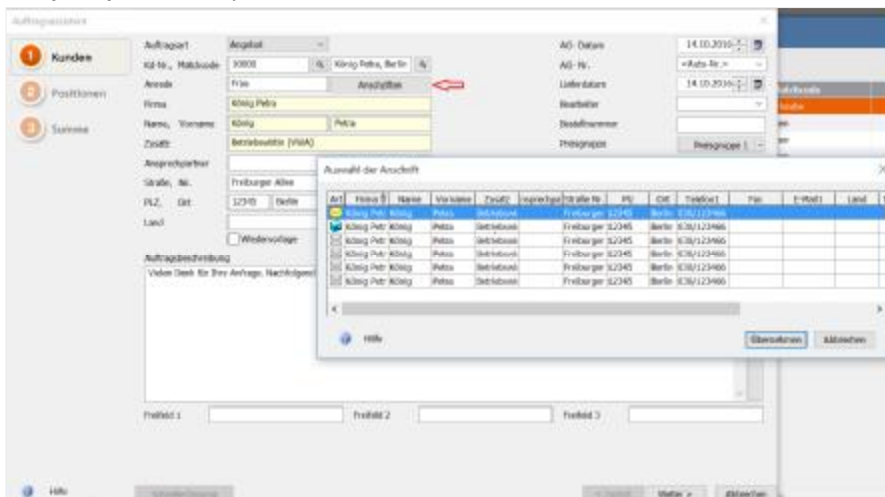

ab Februar-Update verfügbar

LEXWARE

Anschriften beim Vorgang hinterlegen (nur pro/premium)

Anschriften

Auswahl der Anschrift | Anschrift zu Vorgang hinterlegen

Sofern Anschriften beim Vorgang hinterlegt werden, gelten diese komplett bei der Vorgangsbearbeitung (weiteren Auftragsbearbeitung). Beachten Sie: Anschriften aus den Standarden werden nicht mehr berücksichtigt!

Anschrift 1 **Rechnungsanschrift übernehmen**

Anschrift 1 leeren

Anschrift 1 verwenden in:

- Auftragsbestätigung
- Rechnung
- Nachtragsangebot
- Lieferanschen

Anschrift 2

Anschrift 2 leeren

Anschrift 2 verwenden in:

-
-
-
-

Übernehmen | Abbrechen

Seite 15 | 11.12.2016 Lexware vor Ort – Veranstaltungsname

LEXWARE

Optimierung der offenen Shopschnittstelle

Mit der Hinterlegung der Vorgangsadressen am Auftrag wird es auch eine Änderung in der offenen Shopschnittstelle geben.

Die Adressen aus dem Shopauftrag werden dann bei der Auftragsübernahme aus dem Bereich eCommerce in Lexware Warenwirtschaft in den Vorgang geschrieben und für die Weiterführung des Vorgangs genutzt.

Somit ist sichergestellt, dass die aus dem Shop kommende Anschrift/Lieferanschrift auch in den Aufträgen verwendet wird.

ab Februar-Update verfügbar

Seite 16 | 11.12.2016 Lexware vor Ort – Veranstaltungsname

LEXWARE

Weitere Optimierungen

- **Performance Optimierungen**
 In der Version 2017 wurden in diversen Bereichen Performance Optimierungen durchgeführt u.a. Artikel-Import, Schnellsuche. Weitere Optimierungen sind für die Version 2017 in Folge-Updates geplant.
- **Sicherung mehrerer Firmen möglich**
 (Dokumente werden firmenbezogen mitgesichert)

Seite 17 | 11.12.2016 Lexware vor Ort – Veranstaltungsname

LEXWARE

Stapelassistent neue Option

Bisher wurden im Stapelassistent Einzellieferscheine automatisch in eine Rechnung weitergeführt.

Durch entfernen der Option ist es nun möglich, im Falle eines Einzellieferscheins, diesen in eine Sammelrechnung weiterzuführen.

ab Februar-Update verfügbar

Seite 18 | 11.12.2016 Lexware vor Ort – Veranstaltungsname

Stapelverarbeitung

Änderung
Legen Sie die Kriterien für die Stapelverarbeitung fest.

Optionen und Einstellungen bei Weiterführung

Aufträge weiterführen in: Sammelrechnung

Bearbeiter: <aus Vorbelag übernehmen>

Belegdatum: 04.11.2016 Lieferdatum: 04.11.2016

Alternativpositionen entfernen

Sonderpreise aktualisieren

negativen Lagerbestand zulassen

Teilleferungen auf Stapelaufebene zulassen

Teilleferungen auf Auftragsstufe zulassen

einzelnen Lieferscheine als Rechnung weiterführen

Optionen und Einstellungen bei Auftragsausgabe als Druck oder E-Mail

Aufträge ausgeben als: <Standard>

Abkürzer: <Standard>

Betreff: #Auftragsbezeichnung #Auftragsnummer vom #Auftragsdatum

Text: #Ansprache, anbei übersenden wir Ihnen den Beleg #Auftragsbezeichnung #Auf

Hilfe < Zurück Weiter > Abbrechen

ab Februar-Update verfügbar

Seite 19 | 11.12.2016 Lexware vor Ort – Veranstaltungsname

LEXWARE

Weitere Änderungen/Verbesserungen – von Kunden gemeldet:

- Optimierung Übergabe von Kundenliste/Artikelliste nach Excel bei Verwendung von Sonderzeichen.
- In der Kundenpreisliste wird nun in der Tabelle die komplette Feldlänge der Bezeichnung dargestellt.
- Zahlungsverkehr – Verwendungszweck lässt nun Umlaute zu.
- Recherche: Excel-Export übernimmt nun auch die dargestellte Spaltenreihenfolge.
- Termine+Aufgaben: Bei mehreren Erinnerungen „sprangen“ optisch die Erinnerungen. Dies wurde behoben.
- Handwerk: Problembeseitigung bei Darstellung des Aufmaßes nach Löschung einer Position.

Seite 20 | 11.12.2016 Lexware vor Ort – Veranstaltungsname